



casa en el sur.com



Ficha Inmobiliaria

Casa Hornig Puyehue 1



casa en el sur.com

Casa Hornig Puyehue 1

- 2 dormitorios
- 2 ½ baños
- Estar familiar extra
- Home office
- Terraza cubierta
- Despensa
- Cocina c/comedor diario y loggia
- Garage techado para 2 autos

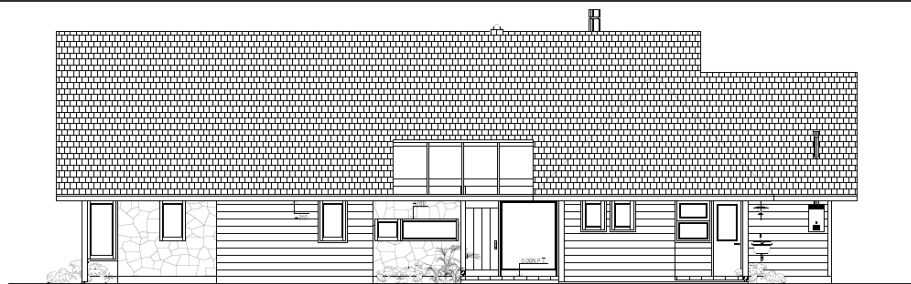

FACHADA SUR

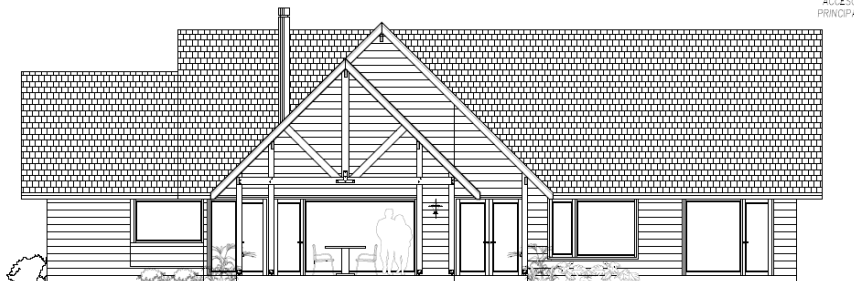

FACHADA NORTE



FACHADA ORIENTE

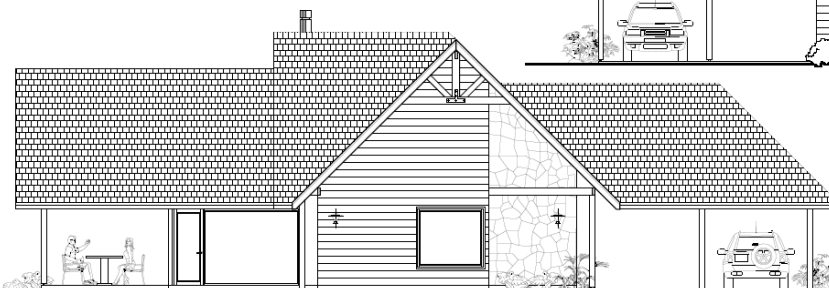

FACHADA
PONIENTE

SUPERFICIES 1er PISO

SUPERFICIE VIVIENDA (A)	153,43 M2
1/2 SUPERFICIE PORCHE (B)	2,13 M2
1/2 SUPERFICIE ACCESO SERVICIO (C)	0,50 M2
1/2 SUPERFICIE (D)	1,84 M2
1/2 SUPERFICIE TERRAZA (E)	10,50 M2
1/2 SUPERFICIE (F)	0,98 M2
TOTAL SUPERFICIE CASA	169,38 M2
1/2 SUPERFICIE GARAGE (G)	15,60 M2
SUPERFICIE TOTAL PROYECTADA	184,98M2

Honorarios arquitectura: UF 185

Forma de pago: 50% anticipo
50% contra proyecto listo para cotizar

Costo estimado construcción: UF 5.561 *

(valor referencial estimado sobre terreno plano y con terminaciones estándar de buen perfil. El costo final debe ser cotizado y dependerá de las características del terreno, la materialidad de la construcción, las terminaciones elegidas y otros factores).



casa en el sur.com

Casa Hornig Puyehue 1

- 2 dormitorios
- 2 ½ baños
- Estar familiar extra
- Home office
- Terraza cubierta
- Despensa
- Cocina c/comedor diario y loggia
- Garage techado para 2 autos

