

Casa N°3

Casa Patagonia Virgin

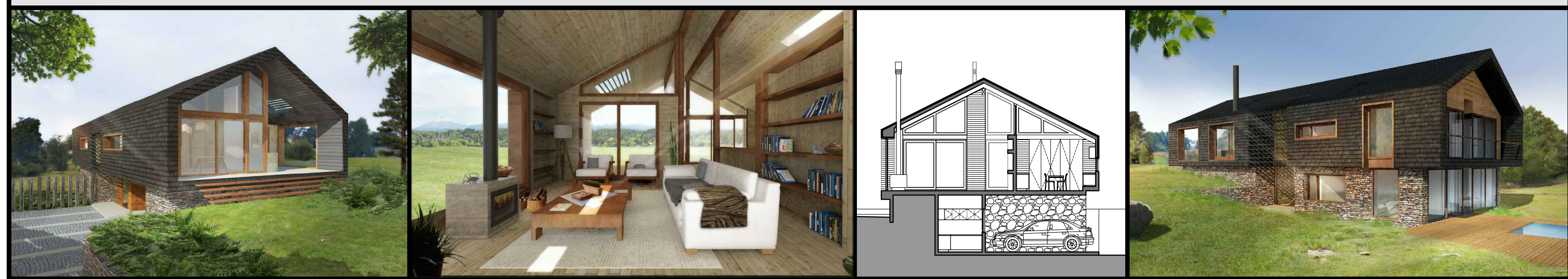

obra
Casa Patagonia Virgin

materiales predominantes
Estructura de Madera y metalica, tabiqueria de madera y volcanita, revestimiento exterior tejuelas de alerce y piedra, revestimiento interior de pino insigne, marcos de PVC y cristales.

superficie construida
270m²

ubicacion
Frutillar, Los Lagos. Chile.

MARIANNE | BALZE
arquitectos

MBALZEARQUITECTOS@GMAIL.COM
CARMENCITA 262 OF. 301 LAS CONDES F. 23351400

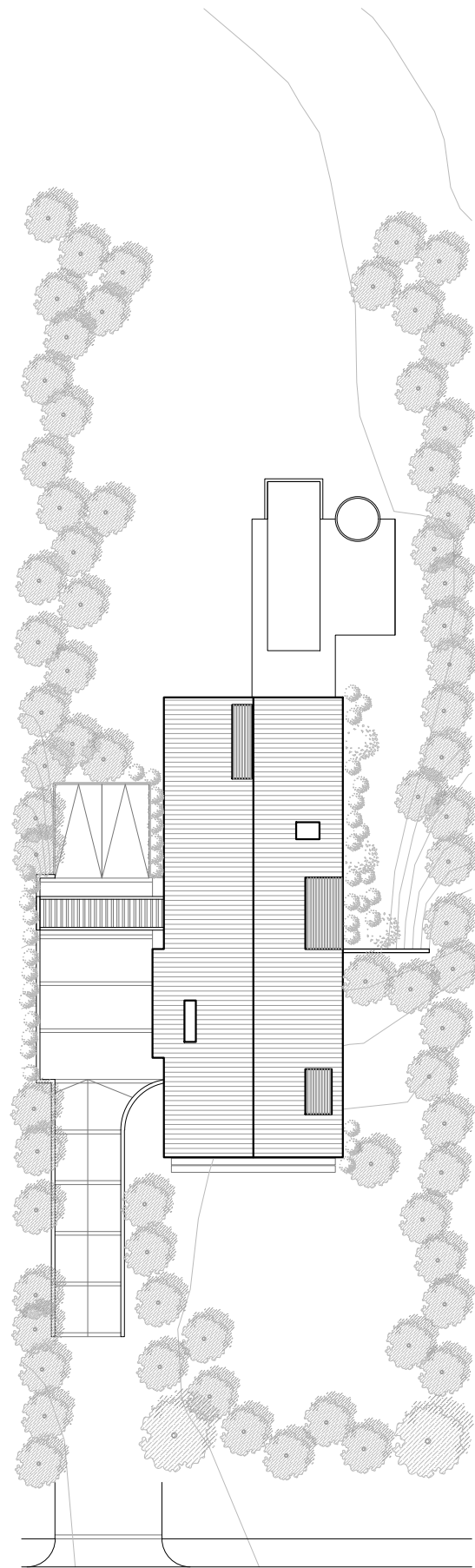

Planta emplazamiento

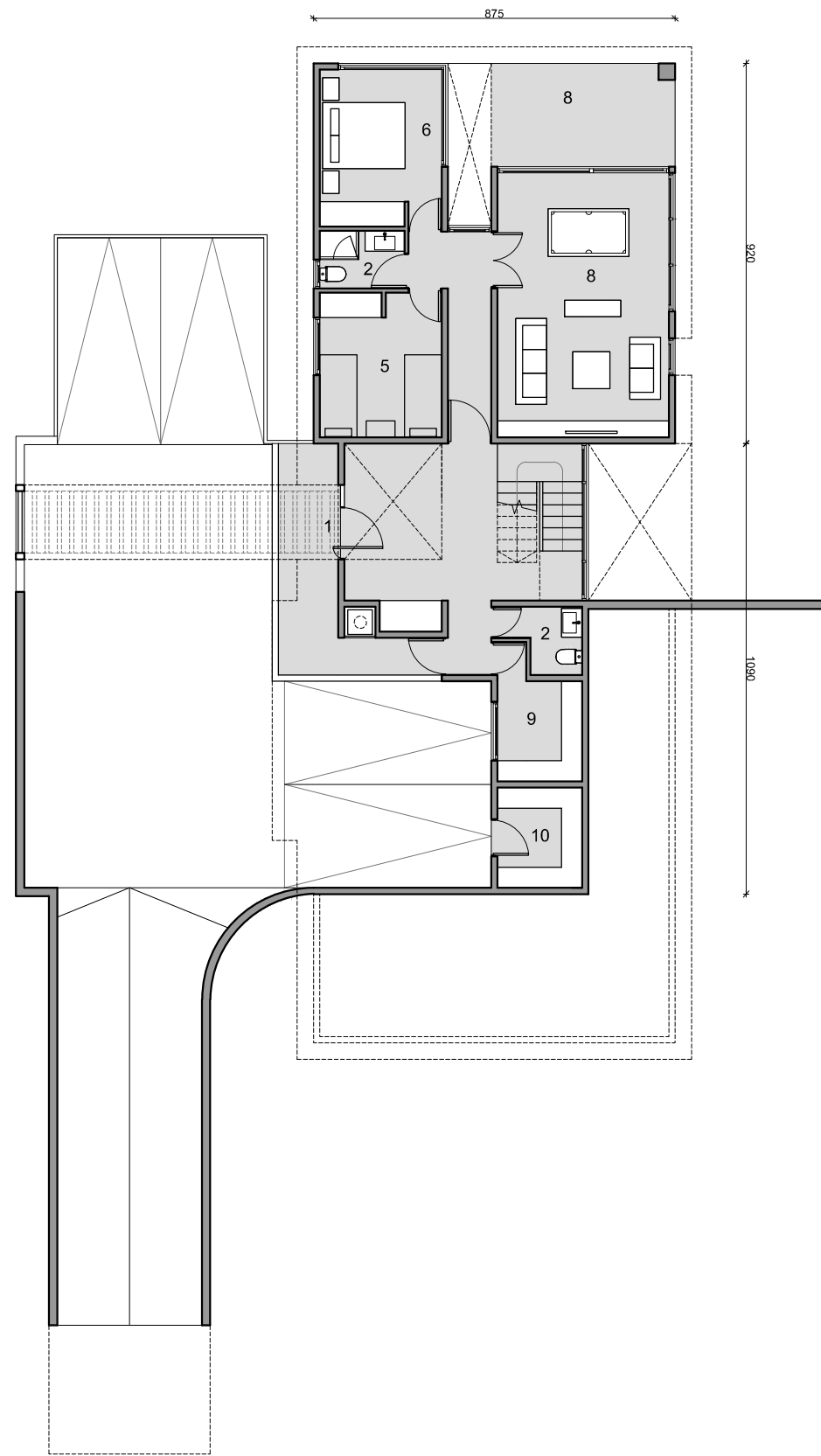

Planta zocalo

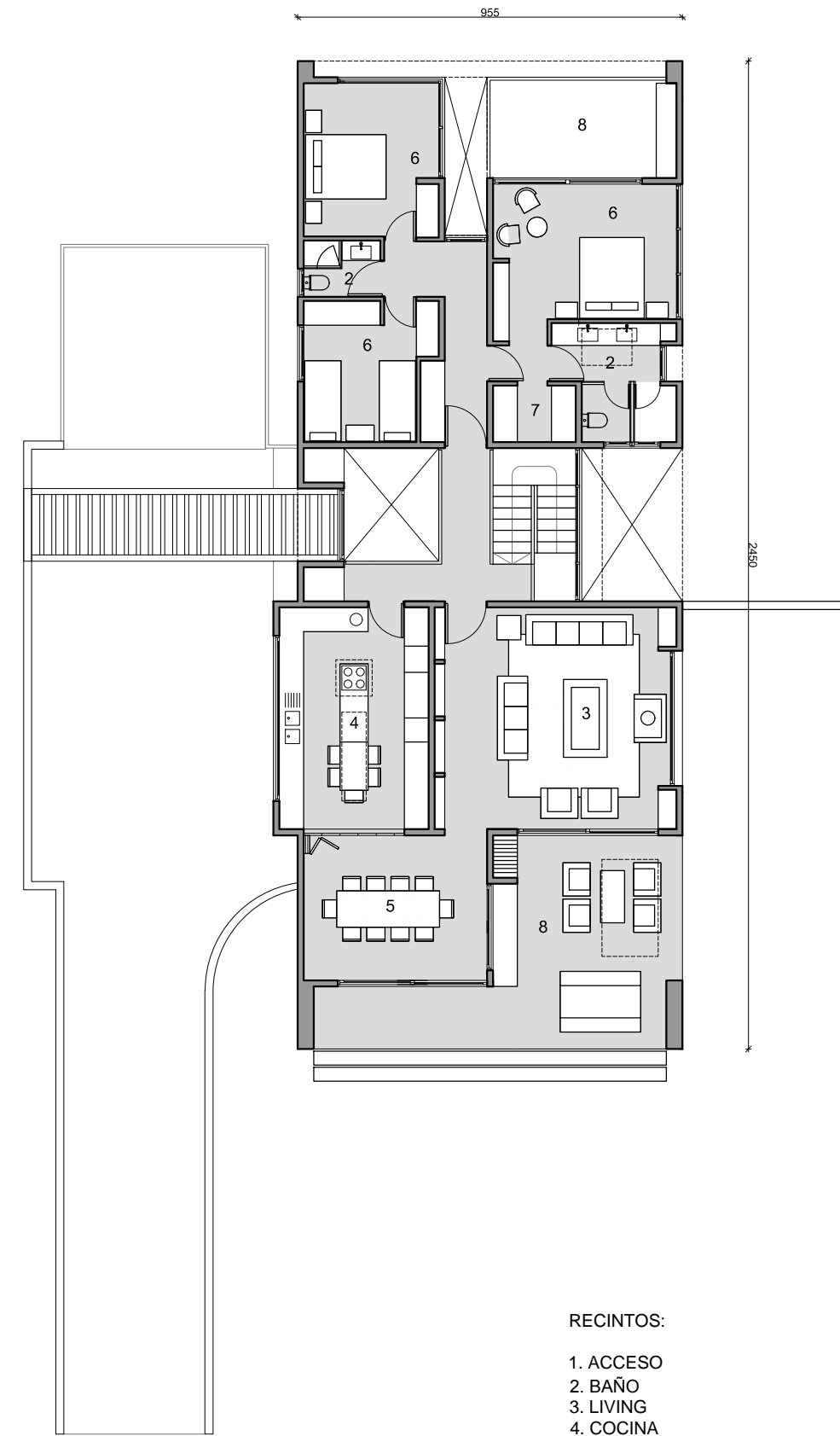

Planta primer piso

RECINTOS:

- 1. ACCESO
- 2. BAÑO
- 3. LIVING
- 4. COCINA
- 5. COMEDOR
- 6. DORMITORIO
- 7. W. CLOSET
- 8. TERRAZA
- 9. CALDERA/LAVADERO
- 10. BODEGA