



casa en el sur.com



Ficha Inmobiliaria

Casa Hornig Pilauco 1



casa en el sur.com

Casa Hornig Pilauco 1

- 3 dormitorios
- 2 ½ baños
- Dorm/baño servicio
- Estar familiar extra
- Home office
- Terraza cubierta con quincho/parrilla
- Cocina c/comedor diario, reposterio y loggia
- Garage techado para 2 autos



FACHADA NORTE

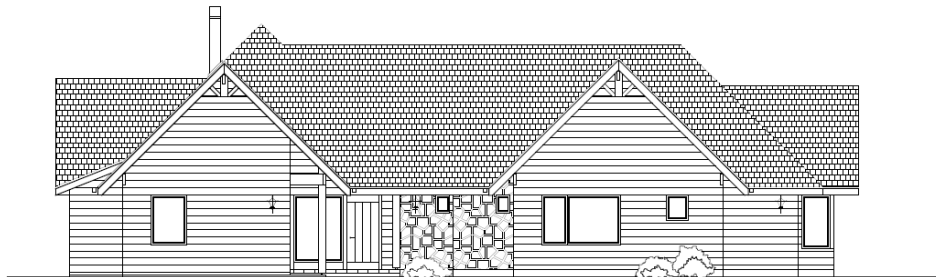

FACHADA SUR

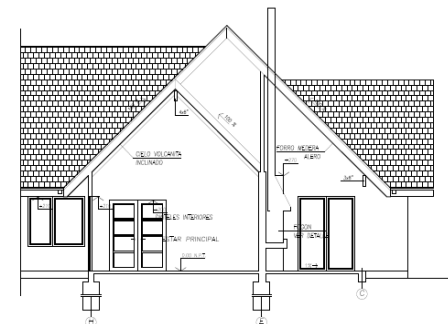

CORTE B' - B



FACHADA ORIENTE

CUADRO DE SUPERFICIES

SUPERFICIE TOTAL DE TERRENO	0,54 Has.	100 %
A.- SUPERFICIE VIVENDA	165,40 m2.	
B.- SUPERFICIE PORCHE CUBIERTO 50 %	1,98 m2.	
C.- SUPERFICIE TERRAZA CUBIERTA (FOGON) 50 %	3,33 m2.	
D.- SUPERFICIE GARAGE + PORCHE SERVICIO 50 %	21,03 m2.	
SUPERFICIE TOTAL GENERAL	191,74 m2.	

Honorarios arquitectura: UF 192

Forma de pago: 50% anticipo
50% contra proyecto listo para cotizar

Costo estimado construcción: UF 6.251 *

(valor referencial estimado sobre terreno plano y con terminaciones estándar de buen perfil. El costo final debe ser cotizado y dependerá de las características del terreno, la materialidad de la construcción, las terminaciones elegidas y otros factores).



casa en el sur.com

Casa Hornig Pilauco 1

- 3 dormitorios
- 2 ½ baños
- Dorm/baño servicio
- Estar familiar extra
- Home office
- Terraza cubierta con quincho/parrilla
- Cocina c/comedor diario, reposterio y loggia
- Garage techado para 2 autos

