

Casa N°06

Casa Constitucion



obra
Casa Constitucion

materiales predominantes
Estructura Madera y metalica, tabiqueria de
madera y volcanita, revestimiento exterior tejas de
fibrocemento 45/25, revestimiento interior de pino insigne,
marcos de PVC y cristales.

superficie construida
230m2

ubicacion
Constitucion, Maule. Chile.

MARIANNE | BALZE
arquitectos

MBALZEARQUITECTOS@GMAIL.COM
CARMENCITA 262 OF. 301 LAS CONDES F. 23351400

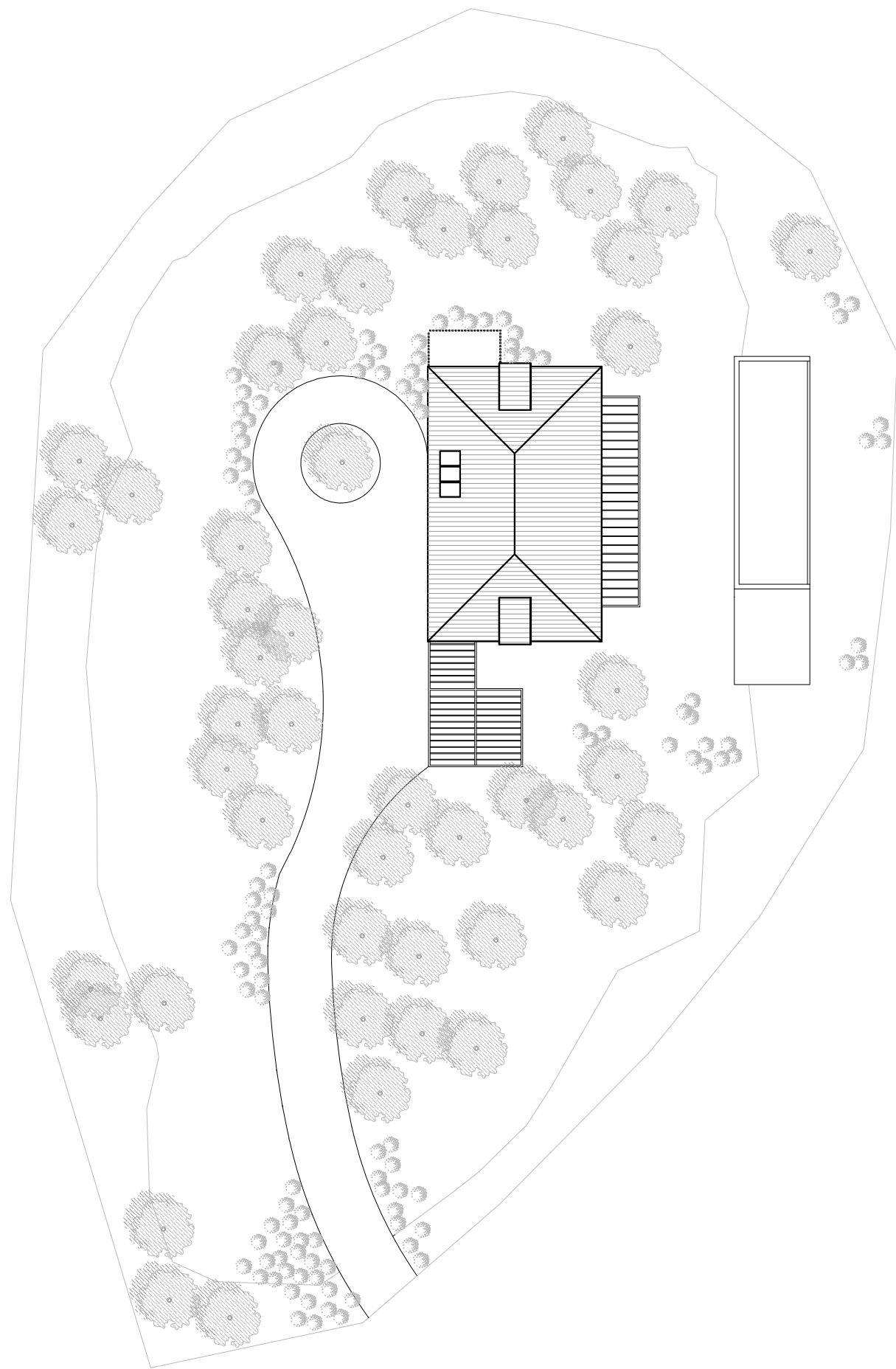

Planta emplazamiento

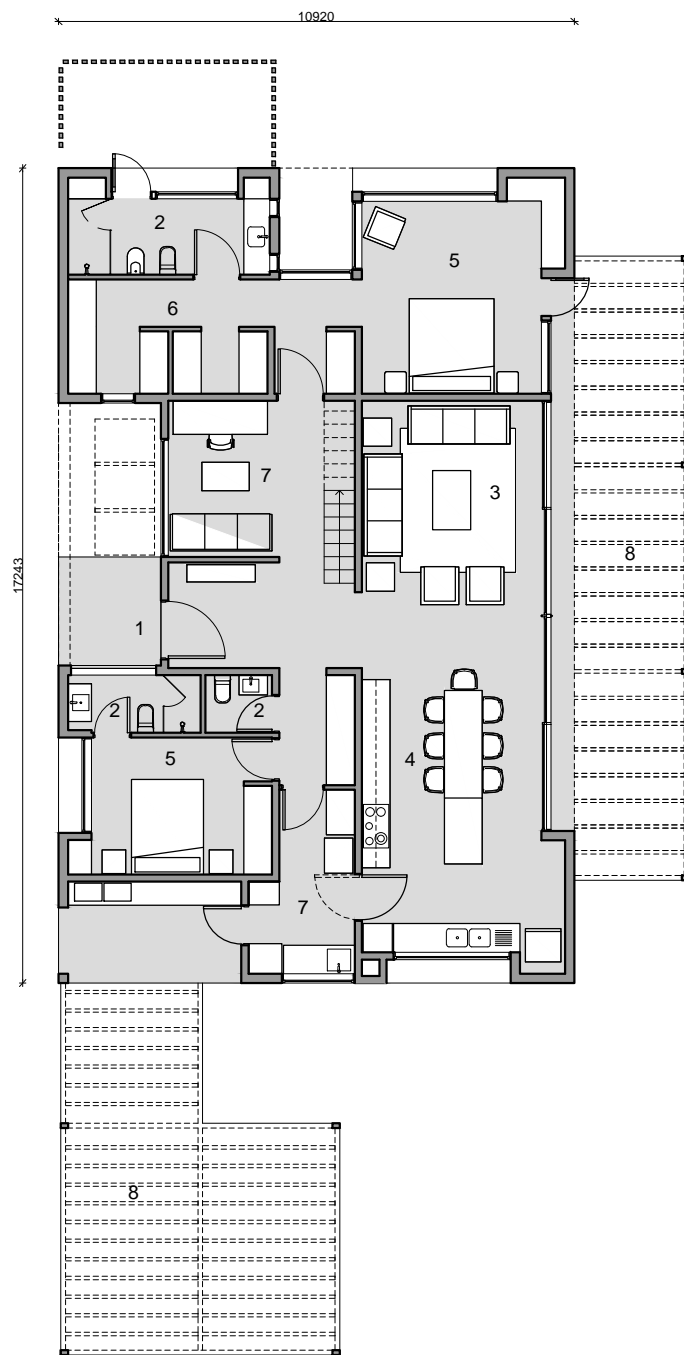

Planta primer piso

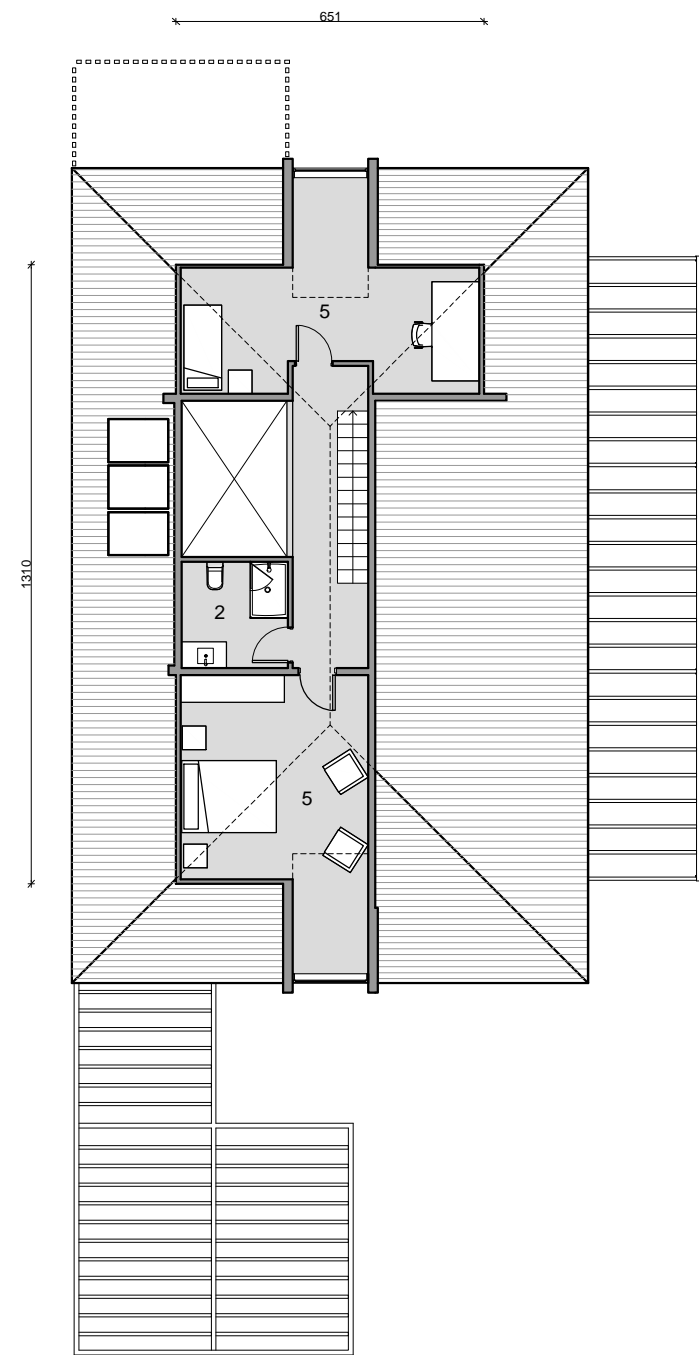

Planta segundo piso

RECINTOS:

- 1. ACCESO
- 2. BAÑO
- 3. LIVING
- 4. COMEDOR/COCINA
- 5. DORMITORIO
- 6. W.CLOSET
- 7. LAVADERO
- 8. TERRAZA