



casa en el sur.com



Ficha Inmobiliaria

Casa Hornig Pilmaiquén



casa en el sur.com

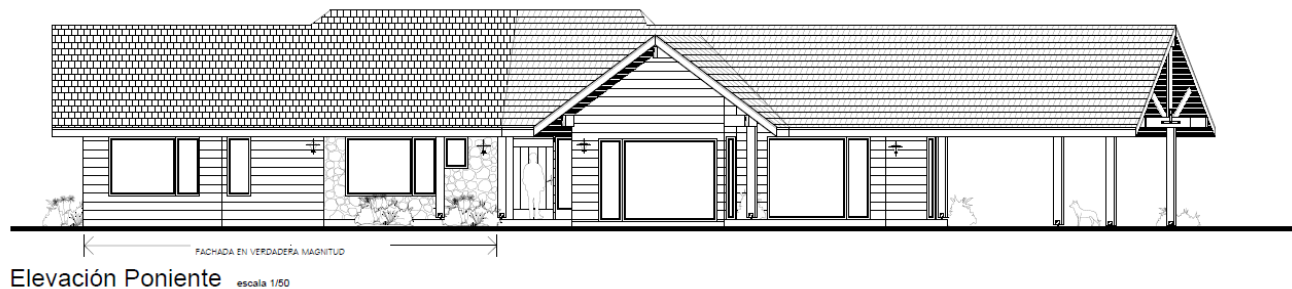

Elevación Poniente escala 1/50

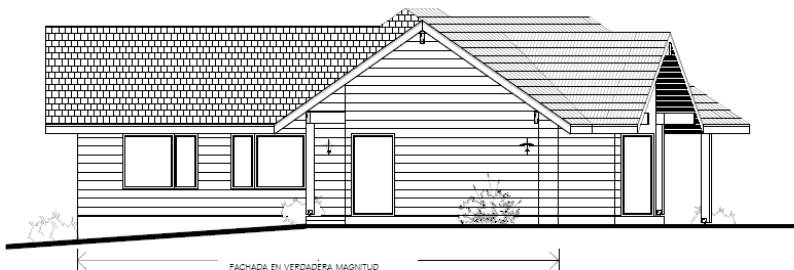

Elevación Norte escala 1/50

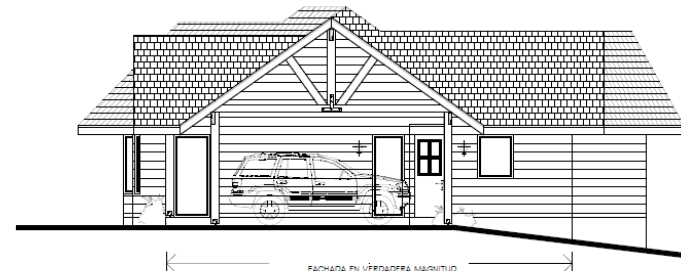

Elevación Sur escala 1/50



Elevación Oriente escala 1/50

CUADRO DE SUPERFICIES

SUPERFICIE TERRENO	
RECINTO	SUP.
VIVIENDA (A)	173.31 mt ²
GARAGE 1/2 SUP. (B)	18.03 mt ²
PORCHE (C)	3.33 mt ²
TERRAZA CUBIERTA (D)	0.48 mt ²
TERRAZA CUBIERTA (E)	2.15 mt ²
ACCESO SERVICIO (F)	0.63 mt ²
TERRAZA CUBIERTA (G)	1.45 mt ²
TOTAL VIVIENDA	199.38 mt ²

Honorarios arquitectura: UF 199

Forma de pago: 50% anticipo
50% contra proyecto listo para cotizar

Costo estimado construcción: UF 5.993 *

(valor referencial estimado sobre terreno plano y con terminaciones estándar de buen perfil. El costo final debe ser cotizado y dependerá de las características del terreno, la materialidad de la construcción, las terminaciones elegidas y otros factores).

Casa Hornig Pilmaiquén

- 3 dormitorios
- 2 ½ baños
- Dorm/baño servicio
- Amplia home office
- Cocina c/comedor diario y loggia
- Garage techado para 2 autos





casa en el sur.com

Casa Hornig Pilmaiquén

- 3 dormitorios
- 2 ½ baños
- Dorm/baño servicio
- Amplia home office
- Cocina c/comedor diario y loggia
- Garage techado para 2 autos

